(3)

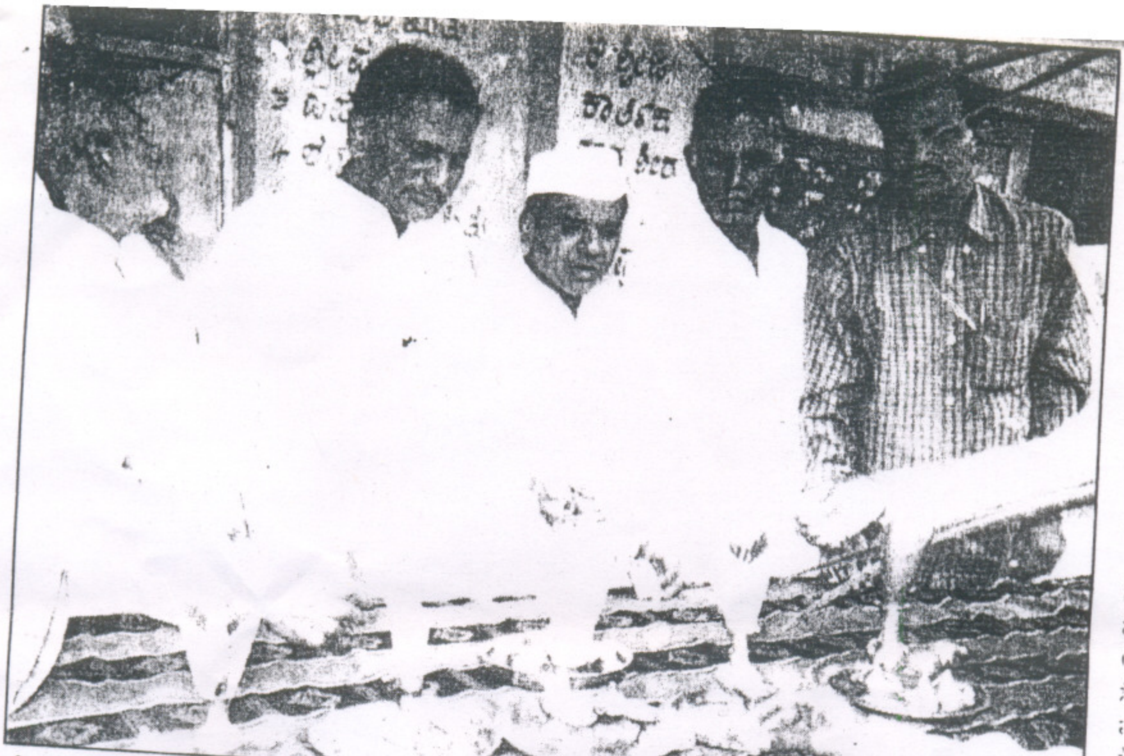

ಕೊಪ್ಪಳ: ತಾಲೂಕಿನ ಬಿಕನಳ್ಳಿ ಗ್ರಾಮದಲ್ಲಿ ಹಸಿರು ಹಬ್ಬ ಕಾರ್ಯಕ್ರಮ ಜರುಗಿತು .ಜಿ.ಪಂ.ಅಧ್ಯಕ್ಷ ಹೆಚ್.ಎಲ್.ಹಿರೇಗೌಡರ್ ಉದ್ಘಾಟಿಸಿದರು. ಈ ಸಂದರ್ಭದಲ್ಲಿ ಶಂಕರಗೌಡ ಮಾಲಿ ಪಾಟೀಲ್, ಶಿವಬಸಣ್ಣ ಬಸವರಾಜ ಚರಂತಯ್ಯ ಸ್ವಾಮಿ ಮತ್ತಿತರರು ಉಪಸ್ಥಿತರಿದ್ದರು.

ಫಲಾನುಭವಿಗಳಿಗೆ ಅಂ...

ಬಿಕ್ಕನಹಳ್ಳಿ ಗ್ರಾಮದಲ್ಲಿ ಯಶಸ್ವಿಯಾಗಿ ನಡೆದ ಹಸಿರು ಹಬ್ಬ ಆಚರಣೆ

(ಲೋಕದರ್ಶನ ವರದಿ)

ಕೊಪ್ಪಳ.ಆ.12: ಸಂಪರ್ಕ ಸಂಸ್ಥೆ ಕೊಪ್ಪಳ ಇವರು ಇತ್ತಿಚೆಗೆ ತಾಲೂಕಿನ ಬಿಕ್ಕನಹಳ್ಳಿ ಗ್ರಾಮದಲ್ಲಿ ಸುಸ್ಥಿರ ನೈಸಗ್ರಿಕ ಸಂಪನ್ಮೂಲ ರೈತರ ಸಂಘ ಹಾಗೂ ಮಹಿಳಾ ಸ್ವಸಹಾಯ ಸಂಘಗಳು ಹಾಗೂ ಮಕ್ಕಳ ಸಹ ಭಾಗಿತ್ವದಲ್ಲಿ ಹಸಿರು ಹಬ್ಬ(ಗಿಡ ನೆಡುವ) ಕಾರ್ಯಕ್ರಮ ಹಮ್ಮಿಕೊಳ್ಳಲಾಗಿತ್ತು.

ಈ ಕಾರ್ಯಕ್ರಮದಲ್ಲಿ ಜಿ.ಪಂ. ಅಧ್ಯಕ್ಷರಾದ ಹೆಚ್.ಎಲ್.ಹೀರೇಗೌಡ್ರ ಹಾಗೂ ಚರಂತಯ್ಯ ಸ್ವಾಮಿ, ಸಮಾಜಿಕ ಅರಣ್ಯ ಇಲಾಖೆ ಆರ್.ಎಫ್.ಒ.ಶಿವಬಸಣ್ಣ ಸಂಪರ್ಕ ಸಂಸ್ಥೆ ಯೋಜನಾ ಅಧಿಕಾರಿಗಳಾದ ಜಯಶೀಲನ್ ಹಾಗೂ ಚಿದಂಬನಾಥನ್ ಉಪಸ್ಥಿತರಿದ್ದರು.

ಕಾರ್ಯಕ್ರಮದ ಮೊದಲಿಗೆ ಮಹಿಳಾ ಸಂಘದ ಸದಸ್ಯರು ಗಂಗಾಪೂಜೆ ನೆರವೇರಿಸಿದರು. ನಂತರ ತುಂಬಿದ ಕೊಡಗಳೊಂದಿಗೆ ಗ್ರಾಮದ ನಾಗರಿರು ಹಾಗೂ ಶಾಲಾ ಮಕ್ಕಳೊಂದಿಗೆ ಸಂಘದ ಸದಸ್ಯರು, ಗೋಷಣೆ ಹಾಕುತ್ತಾ ಗ್ರಾಮದಲ್ಲಿ ಮೆರವಣಿಗೆ ನಡೆಸಿದರು.

ನಂತರ ಹೀರೆಗೌಡ್ರ ಗಿಡನೆಡುವ ಕಾರ್ಯಕ್ರಮ ಉದ್ಘಾಟಿಸಿದರು. ನಂತರ ಗ್ರಾಮಸ್ಥರು 1000 ಬೇವಿನ ಸಸಿಗಳನ್ನು ಸಾಮೂಹಿಕವಾಗಿ ನೆಟ್ಟರು. ಗ್ರಾಮಸ್ಥರು ಮಹಿಳಾ ಸಂಘದ ಸದಸ್ಯರು, ರೈತರು, ಶಾಲಾ ಮಕ್ಕಳು , ಪ್ರತಿ ವರ್ಷ ಆಗಸ್ಟ್- 10 ರಂದು ನಮ್ಮ ಗ್ರಾಮದಲ್ಲಿ ಇತರ ಹಬ್ಬಗಳನ್ನು ಆಚರಿಸುವ ಹಾಗೆ ಹಸಿರು ಹಬ್ಬ ಆಚರಿಸುತ್ತೆವೆ ಎಂದು ತಿಳಿಸಿದರು. ಹಾಗೂ ನೆಟ್ಟ ಸಸಿಗಳನ್ನು ಕಾಪಾಡುವುದಾಗಿ ಪ್ರತಿಜ್ಞೆ ಮಾಡಿ ಕಂಕಣ ಕಟ್ಟಿಕೊಂಡರು.

ಅಭಿನಂದನೆ : ಸಸಿಗಳನ್ನು ಪೂರೈಸಿದ ಆರಣ್ಯ ಇಲಾಖೆ ಅಧಿಕಾರಿಗಳಿಗೆ ಅಭಿನಂದನೆ ತಿಳಿಸಿಪ್ರತಿ ವರ್ಷ ನಮ್ಮ ಗ್ರಾಮಕ್ಕೆ ಸಸಿಗಳನ್ನು ಪಿರೈಸಿ ಗ್ರಾಮದಲ್ಲಿ ಹಸಿರುಹಬ್ಬ ಆಚರಿಸಲು ಅನುಕೂಲ ಮಾಡಿಕೊಡಬೇಕು ಎಂದು ವಿನಂತಿಸಿಕೊಂಡರು. ಸಂಪರ್ಕ ಸಂಸ್ಥೆ ಹಸಿರು ಹಬ್ಬದಲ್ಲಿ ಭಾಗವಹಿಸಿ ಅಧಿಕಾರಿಗಳಿಗೆ ಗ್ರಾಮಸ್ಥರಿಗೆ, ಮಹಿಳಾ ಸಂಘದ ಸದಸ್ಯರಿಗೆ, ಶಾಲಾ ಮಕ್ಕಳಿಗೆ, ಮಕ್ಕಳು ಕಾರ್ಯಕ್ರಮದಲ್ಲಿ ಭಾಗವಹಿಸಲು ಸಹಕರಿಸಿದ ಗುರುಗಳಿಗೆ ಸಂಪರ್ಕ ಸಂಸ್ಥೆ ಅಭಿನಂದನೆ ತಿಳಿಸಿದ್ದಾರೆ.

ಸ್ವಾತಂತ್ರ್ಯೋತ್ಸವ ನಿಮಿತ್ಯ ಅಂಚೆಚೀಟಿ -ನಾಣ್ಯ-ನೋಟುಗಳ ಪ್ರದರ್ಶನ

(ಲೋಕದರ್ಶನವರದಿ)

ಗದಗ : ಅಗಷ್ಟ. 12. ನಗರದ ಜೈಹಿಂದ್ ಫಿಲಿಟೆಲಿಕ್ ಕ್ಲಬ್ ವತಿಯಿಂದ ಪ್ರತಿ ವರ್ಷದಂತೆ ಈ ಸಲವೂ ದಿ. 15 ರಂದು ಬೆಳಿಗ್ಗೆ ನಡೆಯುವ ಸಾರ್ವಜನಿಕ ದ್ವಜಾರೋಹಣ ಕಾರ್ಯಕ್ರಮದಂಗವಾಗಿ ಕೆ.ಎಚ್.ಪಾಟೀಲ ಕ್ರೀಡಾಂಗಣದ ಸಭಾಂಗಣದಲ್ಲಿ ಹಳೆಯ ತೀರಾ ಅಪರೂಪದ ... ಅಂಚೆ- ಚೀಟಿ ನಾಣ್ಯಗಳ ಪ್ರದ...

ದಿ.15 ರಂದು ಬೆಳಿಗ್ಗ 10 ಗಂಟೆಗೆ ಈ ಪ್ರದರ್ಶನದ ಉದ್ಘಾಟನೆ ನೆರವೇರಲಿದ್ದು ಸಾಯಂಕಾಲ 5 ಗಂಟೆಯವರೆಗೆ ಪ್ರದರ್ಶನ ನಡೆಯಲಿದೆ ಅಪರೂಪದ -ವೈಶಿಷ್ಟಪೂರ್ಣ ನಾಣ್ಯ-ನೋಟು-ಅಂಚೆ -ಚೀಟಿಗಳ ಪ್ರದರ್ಶನವನ್ನು ಸಾರ್ವಜನಿಕರು ವಿದ್ಯಾರ್ಥಿ / ವಿದ್ಯಾರ್ಥಿನಿಯರು ತಪ್ಪದೇ ವಿಕ್ಷೀಸಲು ಕ್ಲಬ್ ಕಾರ್ಯದರ್ಶಿ ಅಪ್ತಾಬ್ ಬೇಲೇರಿ ವಿನಂತಿಸಿದ್ದಾರೆ.

ಜೆ.ಡಿ.ಎಸ್ ನಿಂದ ಸಿದ್ಧರಾಮಯ್ಯರ...

(ಲೋಕದರ್ಶನ ವರದಿ)

ಕೊಪ್ಪಳ.ಆ.12: ಜಿಲ್ಲಾ ಜ್ಯಾತ್ಯಾತೀತ ಜನತಾದಳ ಪಕ್ಷದ ರಾಜ್ಯಧ್ಯಕ್ಷ ಹಾಗೂ ಉಪ ಮುಖ್ಯಮಂತ್ರಿಯಾಗಿರುವ ಸಿದ್ದರಾಮಯ್ಯರವರ 57ನೇ ಹುಟ್ಟುಹಬ್ಬವನ್ನು ಸಡಗರ ಸಂಭ್ರಮದಿಂದ ಯಶಸ್ವಿಯಾಗಿ ಕೇಕ್ ಕಟ್ ಮಾಡುವುದರ ಮೂಲಕ ಇಲ್ಲಿಯ ವಾಲ್ಮೀಕಿ ಕಲ್ಯಾಣ ಮಂಟಪದಲ್ಲಿ ನೆರವೇರಿಸಿದರು. ಇದಕ್ಕು ಮುನ್ನಾ ಜಿಲ್ಲಾ ಸರಕಾರಿ ಆಸ್ಪತ್ರೆಗೆ ತೆರಳಿದ ಪಕ್ಷದ ಮುಖಂಡರು ಮತ್ತು ಕಾರ್ಯಕರ್ತರು ರೋಗಿಗಳಿಗೆ ಹಣ್ಣು ಹಂಪಲ ವಿತರಿಸಿ 20 ಕ್ಕೂ ಅಧಿಕಾ ಕಾರ್ಯಕರ್ತರು ರಕ್ತಧಾನವು ಸಹ ಸಿದ್ದರಾಮಯ್ಯ ರವರ ಹುಟ್ಟುಹಬ್ಬದ ಪ್ರಯುಕ್ತ ನೀಡಿ ಅವರ ದಿನಾಚರಣೆಯನ್ನು ...

ಹೆಚ್.ಕೆ.ಡಿ.ಪಿ ಮಾ... ಹಾಗೂ ಕುಷ್ಟಗಿ ಮಾಜಿ ಶಾಸಕ ... ರವರು ಕೇಕ್ ಕಟ್ ಮಾಡ... ಮೂಲಕ ಸಿದ್ದರಾಮಯ್ಯರವ... ಹುಟ್ಟು ಹಬ್ಬ ಹಾಗೂ ಕಾಯ... ಬೃಹತ್ ಸಮಾವೇಶವನ್ನು ವಿದ... ಉದ್ಘಾಟಿಸಿ ಮಾತನಾಡಿದ ಅ... ರಾಮಯ್ಯ ರವರು ಸಾಮಾಜಿಕ ಬದ್ದತೆಗೆ ಶ್ರಮಿಸುತ್ತಿರುವ ಅವ... ನಂಬಿದ ಕಾರ್ಯಕರ್ತರಿಗೆ ಅವರು ಕೈಬಿಡುವವರಲ್ಲ, ಆ... ೀಮಂತ ವ್ಯಕ್ತಿ ಮೌನ ಕ್ರಾಂತಿಯ... ರೈತ ಪರ, ಬಡ ವರ್ಗ ಪರ, ಬಜ... ರಿಯಾಗಿ ಕಾರ್ಯನಿರ್ವಹಿಸು... ಸಿದ್ದರಾಮಯ್ಯ ರವರ ಕಾರ್ಯ... ಬಣಿಸಿದರು.

...ಸಾಲಿನ ಮುಂಗಾರು... ಪ್ರಶಸ್ತಿ ಯೋಜನೆಯ... . ಜಿಲ್ಲಾ, ರಾಜ್ಯ ಮ... ಸ್ಪರ್ಧೆಯಲ್ಲಿ ಅರ್ಜಿ ...

...ಗ ಜಿಲ್ಲೆಗೆ ಶೇಂಗಾ... ಬೆಳೆ ಆಯ್ಕೆಯಾಗಿ... -08-04 ರ ಒಳಗಾಗಿ ... ರೈತರು ಅರ್ಜಿ ಸಲ್ಲಿಸಬ... ಲೂಕಾ ಮಟ್ಟದಲ್ಲಿ ಸಾವ... 0 ರೂ ಪರಿಶಿಷ್ಟ ಜಾ... 25 ರೂ ಜಿಲ್ಲಾಮಟ್ಟ... ರೈತನಿಗೆ 150 ರೂ ಪರಿ... ದ ರೈತನಿಗೆ 40ರೂ, ರಾ...

...ೀಟರಿ ಸ... ...ೂಹಕ್ಕೆ

(ಲೋಕದರ್ಶನವರದಿ)

ಗದಗ : ಆಗಷ್ಟ. 12 . ರೋ...ರಿ ಅಂತರಾಷ್ಟ್ರೀಯ ಸಂಸ್ಥೆ... ಪ್ರಪಂಚಾದ್ಯಂತ ಅಸಂಖ್ಯಾತ, ಅತ್ಯು... ಉಪಯುಕ್ತ ಕೆಲಸಗಳನ್ನು ಮಾ... ಮಾಡುತ್ತಿದ್ದು ಅಂತಹ ಮಹತ್ ಕಾ... ನ್ನು ಜನ ಸಮೂಹಕ್ಕೆ ನಿವೇದಿಸಬೇಕು ... ಹಿರಿಯ ರೋ. ಪಿ.ಎಚ್.ಎಫ್ ಆರ್.ಟಿ. ಕುಲಕರ್ಣಿ ಹೇಳಿದರು.

...ರು ಗದಗ-ಬೆಟಗೇರಿ ರೋಟರಿ ಸ... ಲ್ಲಿ ಹಮ್ಮಿಕೊಂಡಿದ್ದು ಸಭೆಯಲ್ಲಿ ... ಸದಸ್ಯರ ಮುಂದುವರಿಕೆ ಮತ್ತು ಹ... ಸ್ಯರ ಸೇರ್ಪಡೆ ಎಂಬ ವಿಷಯದ ಉಪನ್ಯಾಸ ನೀಡುತ್ತಿದ್ದರು. ಮುಂದುವರೆದು ಮಾತನಾಡುತ್ತಾ ... ಯ ಮೌಲ್ಯಗಳಿಗೆ ಸ್ಪಂದಿಸುವುದೇ ...